

DETALHE CORRIMÃO RAMPA
 FONTE NBR 9050/2015

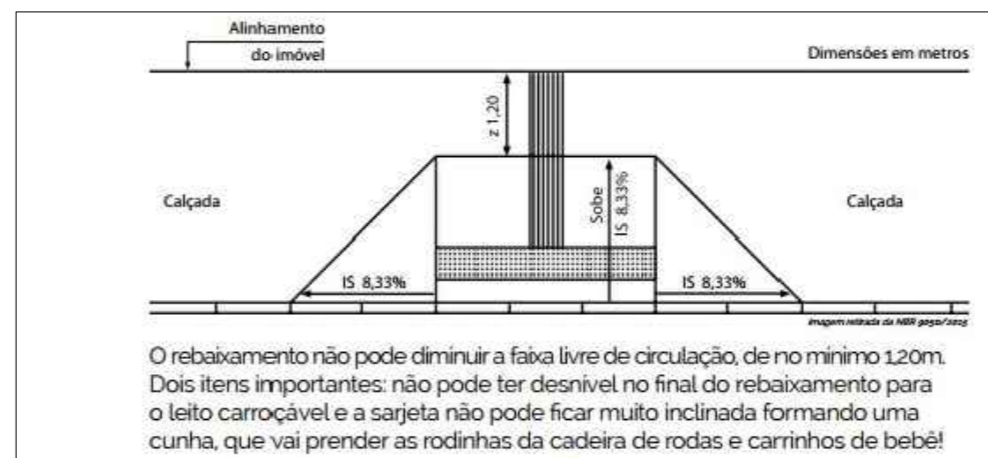

DETALHE RAMPA ESQUINA
 FONTE NBR 9050/2015

DESCRIÇÃO	ÁREA
ÁREA A CONSTRUIR	279,14m ²
TERRENO	284,00m ²
I.A.	0,98
T.O.	98,29%

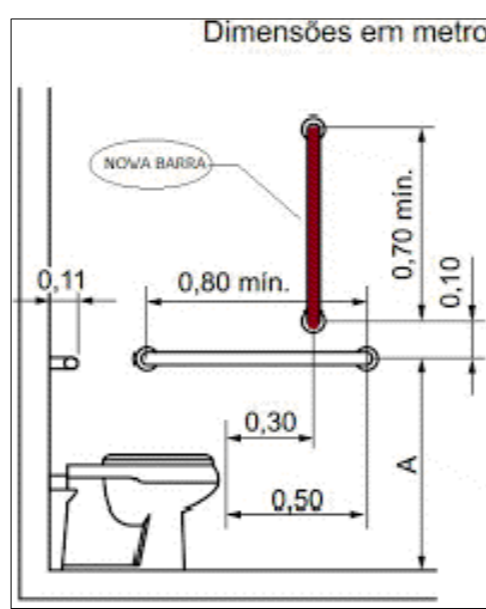
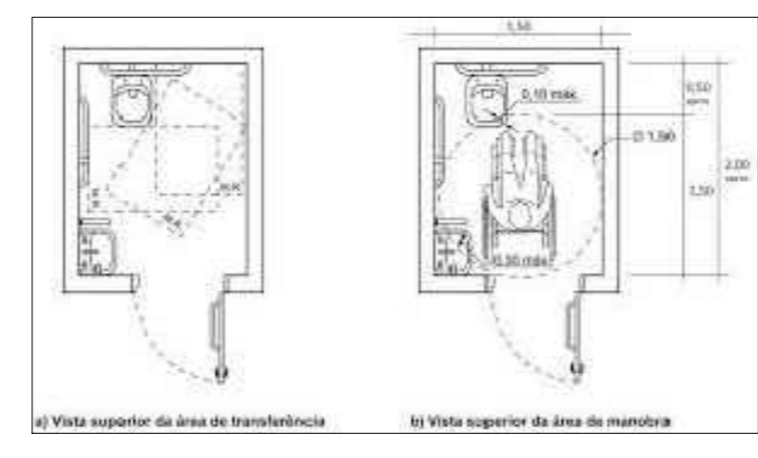
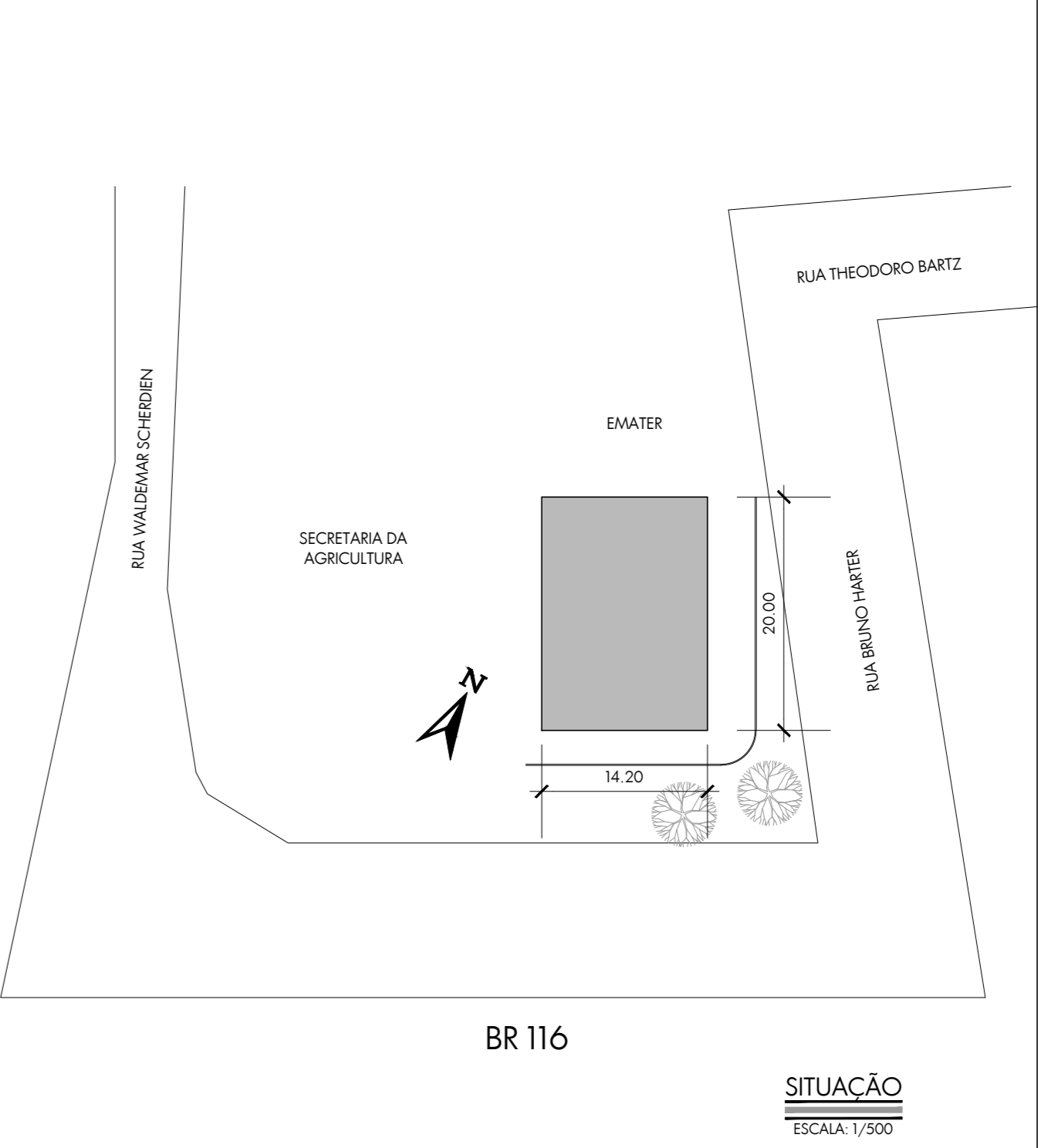
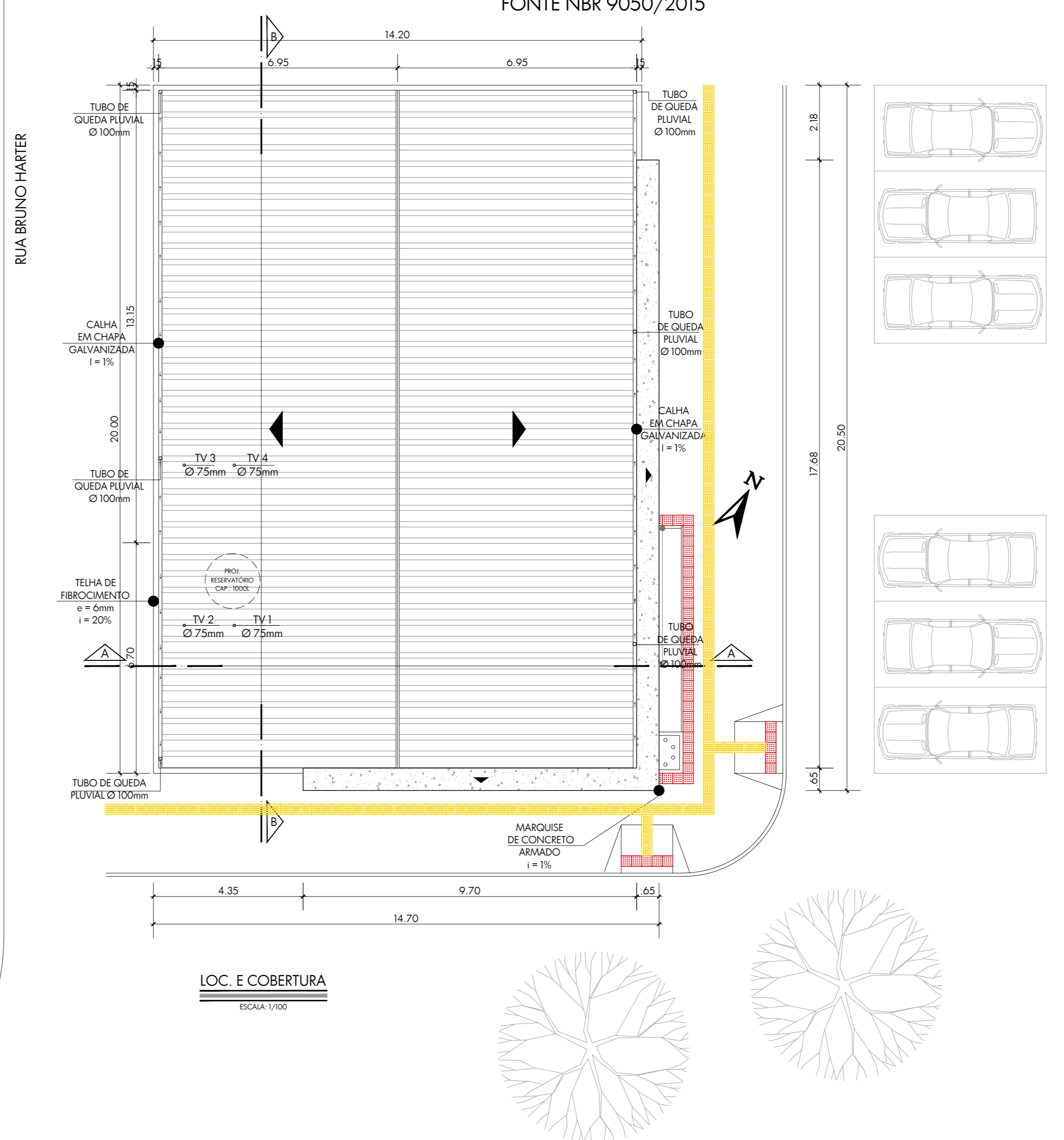

mayaravieira
 studio de arquitetura

Responsável Técnica:
 Arq. e Urb. Mayara Martins Vieira
 Rua Almirante Barroso nº. 1671 - Sala 01 - Centro - São Lourenço do Sul - Fones: (53) 3251-3197 / (53) 9241-9922

Proprietário:
 Câmara Municipal de Vereadores do Município de Turuçu-RS
 Presidente: Vilma Mulling
 Rua Bruno Harter nº. 7 - Centro - Turuçu - RS

Projeto:
 Projeto Arquitetônico e Complementares - Sede do Poder Legislativo Municipal

Conteúdo da Prancha:
 Projeto Arquitetônico - Situação, Loc. e Cobertura, Planta Baixa e Q. de Áreas

Escola:	Indicada	Área:	279,14m ²	Desenho:	Mayara/Roberta	Data:	Abril/2019	Prancha:	01
---------	----------	-------	----------------------	----------	----------------	-------	------------	----------	----