

05 Locação de Pilares  
Escala: 1/100

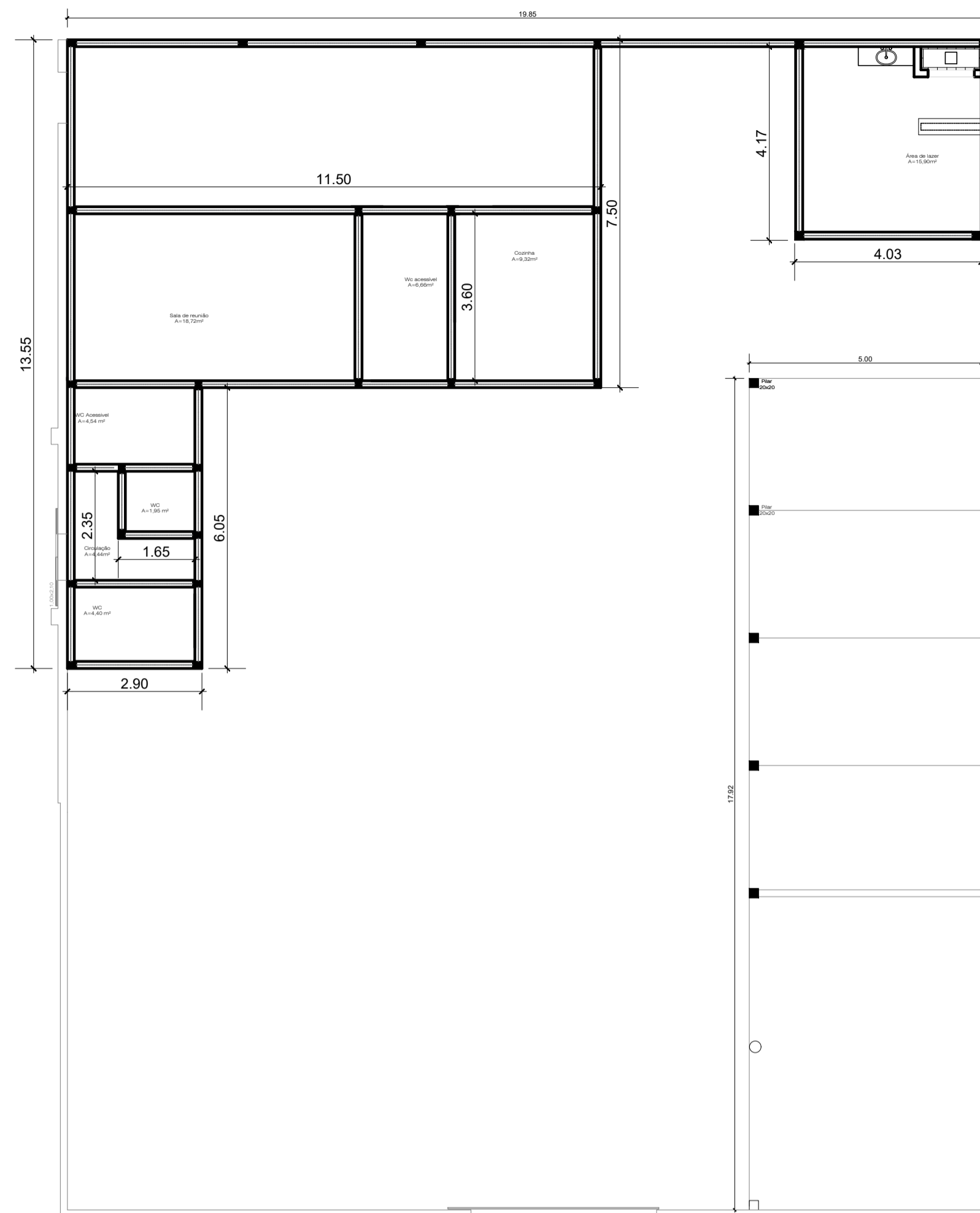

05 Locação de viga de fundação  
Escala: 1/100

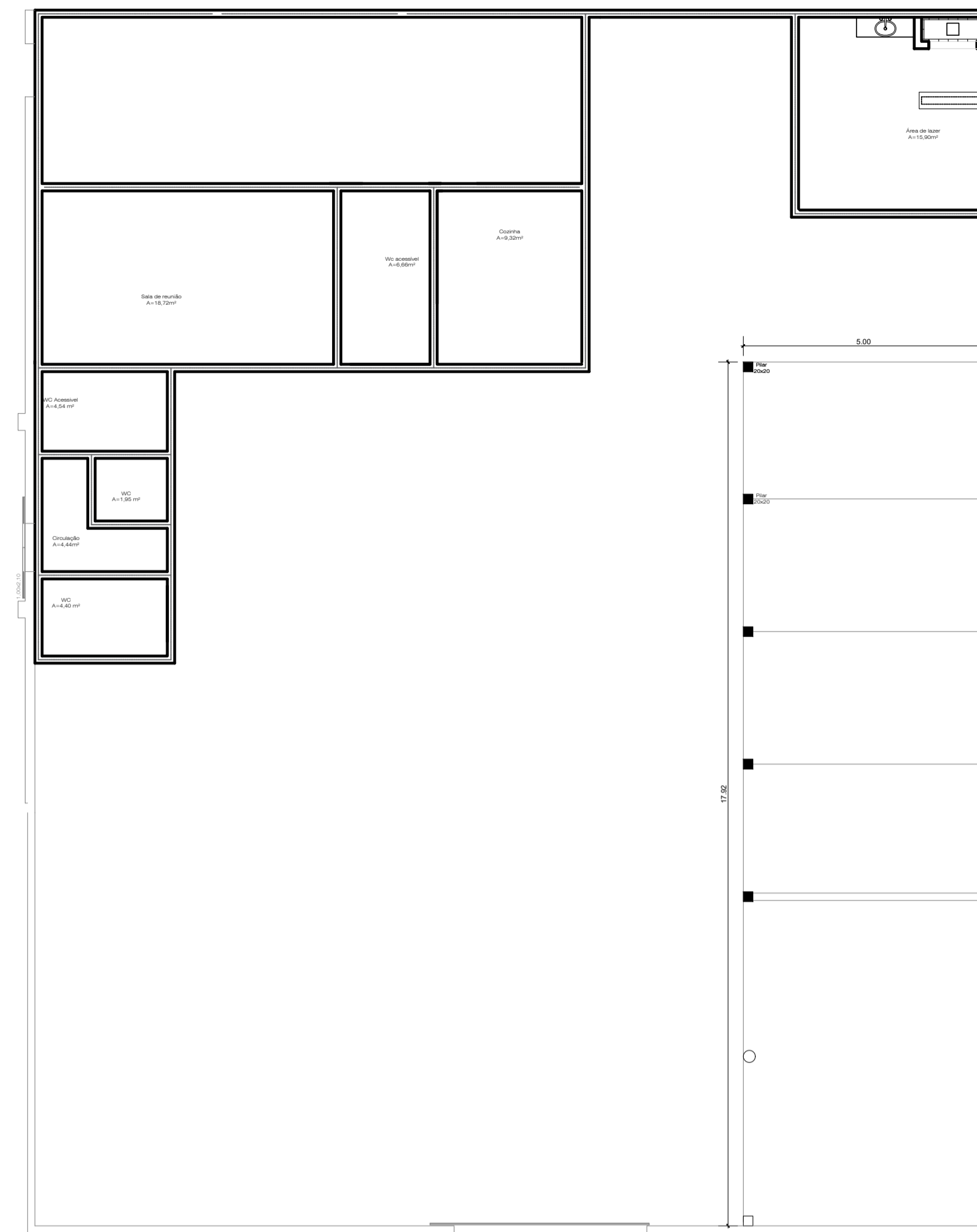

05 Locação de cinta de amarração  
Escala: 1/100

05 Locação de Pilaretes  
Escala: 1/100

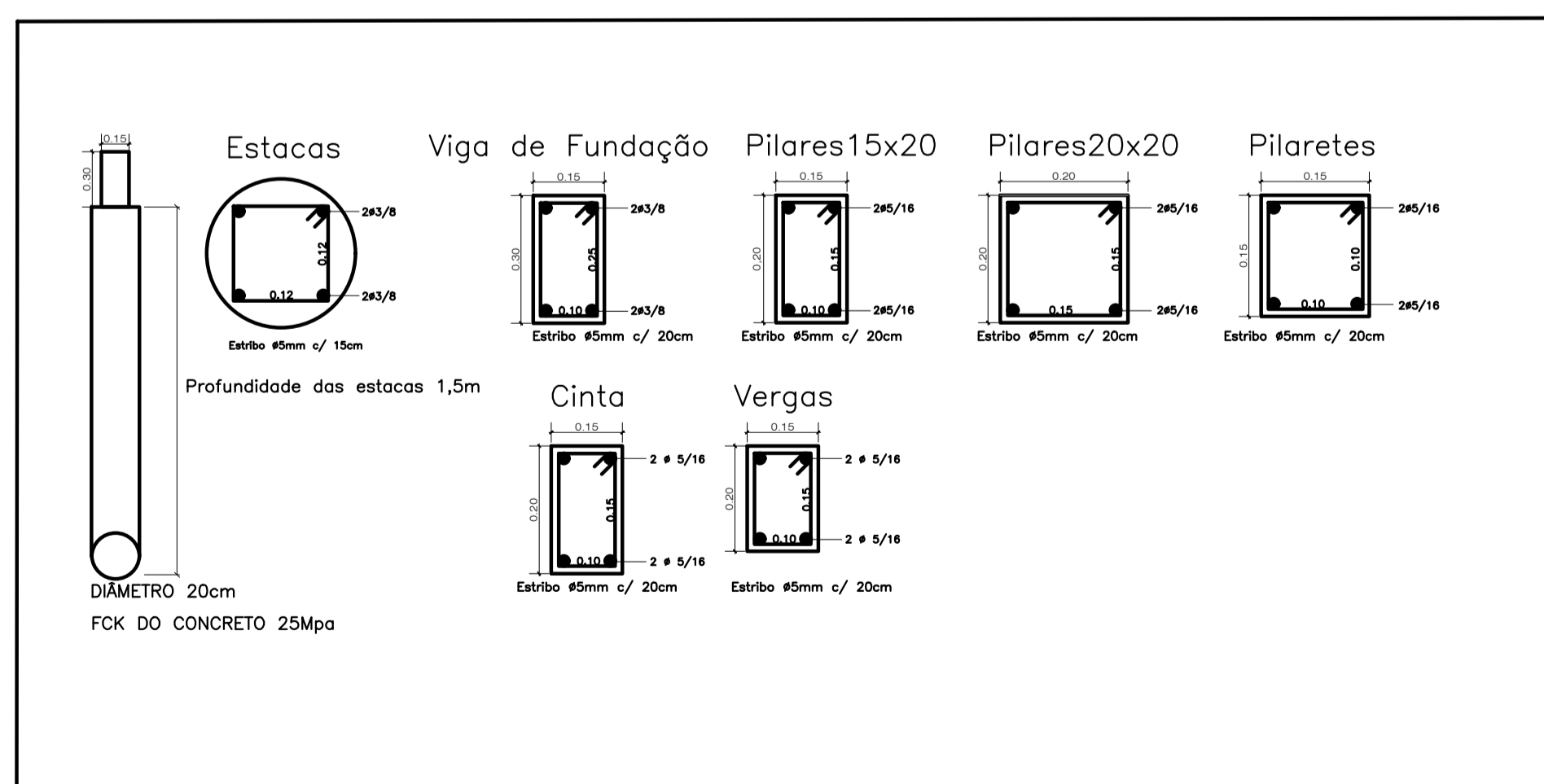

05 Detalhamento Estrutural  
Sem escala



PROJETO:	REFORMA E AMPLIAÇÃO CÂMARA MUNICIPAL DE TURUÇU DETALHAMENTO ESTRUTURAL
ENDEREÇO DA OBRA:	RUA BRUNO HARTER, nº07 - CENTRO - TURUÇU/RS
PROPRIETÁRIO:	CÂMARA MUNICIPAL DE TURUÇU - CNPJ: 03.125.683/0001-00
RESP. TÉCNICO:	ENG. CIVIL CARLOS RENAN CAVALHEIRO ARANHA - CREA/RS - 249118 AV. MAL. FLORIANO PEIXOTO nº1563 - CENTRO - SÃO LOURENÇO DO SUL/RS - FONE (53) 9.9108-3782
DESENHO:	CHARLIZE PERLEBERG
ÁREA:	358,32 m²
DATA:	AGOSTO/2022
ESCALAS:	INDICADA